



# Contrato de alquiler de un Mobil Home

Apellido .....

Nombre: .....

Dirección: .....

.....

Numero de personas: ...

Los perros no están admitidos en el Mobil Home.

Edad de los niños : ... ..

Mobil home escogido 26m2 29m2 o 40m2: ..... Periodo escogido desde ... /... /... hasta ... /... /...  
(llegada despues de 16 h 00, salida antes de 10 h 00)

Cuenta que abonar :

	anticipo: 25 % del total del alquiler :	.....	(1)
+	gastos de reserva (fijos) :	13,00 €	(2)
+	seguro de cancelación (opcional) 1,70 € /jour	.....	(3)
	Total (1) + (2) + (3) =	.....	

**El sueldo del precio del alquiler se debe pagar 1 mes antes de la estancia.**

Este documento establecido por duplicado tiene valor de contrato. Firmandole, el cliente se compromete a pagar totalmente el precio del alquiler correspondiente a las fechas de reserva que indica.

El alquiler no se puede subarrendar o ceder a alguien.

**Cancelación :** En caso de cancelación los gastos de reserva no serán devueltos y además quedarían debidos :

- Si su anulación nos llega hacia 31 días antes de la fecha prevista para la estancia : el anticipo que es 25% del importe.

- Si la estancia tenía que ser anulada, por cualquier motivo que sea, menos de 30 días antes de la fecha prevista para su llegada : el precio total del alquiler.

Si su estancia tenía que ser acortada, no se podría pretender a ninguna devolución, cualquier que sea el motivo de su salida anticipada o de su llegada retardada.

Si no nos ha enviado por correo, fax o email una carta para decir que su llegada esta retardada, el alquiler puede ser alquilado de nuevo 24 h después de la fecha prevista de su llegada y el precio total queda debido.

**Seguro de cancelación:** Si ha tomado el seguro de cancelación (3), este le devolverá (ver condiciones del seguro de cancelación) :

- el 25% del importe del alquiler para una cancelación mas de 30 días antes de la fecha.
- el 100% del importe del alquiler para una cancelación menos de 30 días antes de la fecha.
- prorratea temporis para una interrupción de estancia.

**Deposito:** Un deposito de 200,00 € le será pedido a su llegada. Sera totalmente restituido si ningún deterio esta observado durante el estado de la vivienda y la limpieza hecha.

**NB :** El que Aquila debe tener un seguro de responsabilidad civil y respetar el reglamento del camping.

Todo conflicto es del recurso de la mediation de Medicys

Fecha : ... / ... / ...

Fecha : ... / ... / ...

Firma del inquilino:

Firma del gerente:

N° de la parcela : MH ...

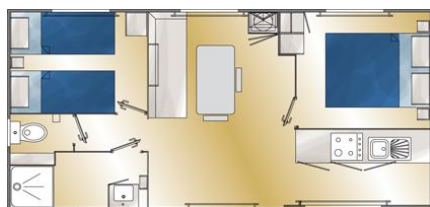
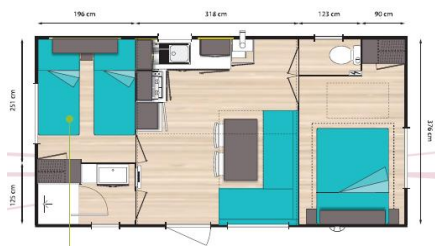

Mobil Home 26m2 ( 2009 et 2021)

terracea 9m2 al suelo

Mobil Home 29m2 ( 2017 hasta 2020)

terracea 15m2 al nivel del MH

Mobil Home 40m2 ( 2018y 2020)

terracea 22,50 m2 al nivel del MH

## EQUIPO MOBIL HOME

### Habitación 1:

1 cama 140 somier de tablas fijas (160x200\*\*)  
1 colchón 1 hule  
2 almohadas 50\*50  
2 mantas  
1 guardarropa

### Habitación 2 :

1 cama 80 s. de tablas f.  
1 litera (no para \*\*)  
3 colchones  
3 hules  
3 almohadas 50\*50  
3 mantas  
1 guardarropa  
1 mesilla

### Habitación 3 \*\*

2 camas (1litera)

### Cuarto de aseo :

ducha  
lavabo  
cubo de la basura  
secado de pelo \*

### Cocina / salón :

1 fregadero  
4 fogones gas  
1 nevera congelador  
1 horno microondas  
1 tapadera  
1 banqueta  
1 mesa  
2 sillas (3\*)  
2 otomanos\*\*  
1 armario  
1 televisión  
4 radiadores eléctricos

### Vajilla :

12 platos llanos  
6 platos hondos  
6 platos pequeños  
6 tazones  
6 tazas y platillos  
10 vasos  
5 vasos de vino (6\*\*)  
1 garrafa  
5 mugs\*(6\*\*)  
5 hueveras\*(6\*\*)

6 cubiertos 4 piezas  
6 cuchillos para la carne  
1 cuchillo de cocina  
1 cuchillo para pan  
1 espátula  
1 pelador  
1 cubierto para ensalada  
1 abrelatas  
1 sacacorchos  
1 abrebotellas  
1 cazo  
1 espumadera  
1 colador  
1 tabla de cortar  
1 salva mantel  
1 escurridor para lechuga  
1 cafetera eléctrico  
1 hervidor electrico\*  
1 tostadora \*  
3 cazuelas  
1 olla 1 sartén  
2 tapaderas  
1 fuente honda  
1 fuente llana  
1 ensaladera

### Limpieza :

1escoba  
1 cepillo de franjas  
1 recogedor  
1 barreño  
1 cubo, 1 bayeta  
1 cubo de la basura  
1 escurridor  
1 bandeja\*  
15 perchas  
1 cenicero  
1 tenderero

### Wáter separado

**Cuarto de aseo 2 \*\***  
ducha lavabo WC

### Para fuera :

1 mesa de jardín  
5 sillas (6\*\*)  
2 tumbonas  
1 toldo abierto 3\*3 m

\* para MH 29m2

\*\* para MH 40m2

La litera no conviene a los niños de 7 años y menos.  
Sábanas y ropa no están incluidas.  
Tenemos sábanas para alquilar también barbacoas.

Le rogamos hacer la limpieza del Mobil Home antes el estado del local al salir.  
Si no esta hecha la limpieza tendremos que guardar 50,00€ del deposito (70 para los Taos).  
Gracias para su comprensión.

**Le deseamos una estancia muy agradable en el camping PRADELONGUE.**