

# Contrato de alquiler de un Coco Sweet

Apellido: .....  
Nombre : .....  
Dirección : .....  
.....

Numero de personas (4 máximo): ...

Los perros no están admitidos en el Coco Sweet.

Edad de los niños : ... ..

(reservación desde 16 h 00 el día de entrada hasta 10 h 00 el día de salida)

Cuenta que abonar :

anticipo: 25 % del total del alquiler : ..... (1)  
+ gastos de reserva (fijos) : 13,00 € (2)  
+ seguro de cancelación (opcional) 2,10 € /jour ..... (3)  
Total (1) + (2) + (3) = .....

**El sueldo del precio del alquiler se debe pagar 1 mes antes de la estancia.**

Este documento establecido por duplicado tiene valor de contrato. Firmandole, el cliente se compromete a pagar totalmente el precio del alquiler correspondiente a las fechas de reserva que indica.

El alquiler no se puede subarrendar o ceder a alguien.

**Cancelación : En caso de cancelación los gastos de reserva no serán devueltos y además quedarían debidos :**

- Si su anulación nos llega hacia 31 días antes de la fecha prevista para la estancia : el anticipo que es 25% del importe.
  - Si la estancia tenía que ser anulada, por cualquier motivo que sea, menos de 30 días antes de la fecha prevista para su llegada : el precio total del alquiler.
- Si su estancia tenía que ser acortada, no se podría pretender a ninguna devolución, cualquier que sea el motivo de su salida anticipada o de su llegada retardada.
- Si no nos ha enviado por correo, fax o email una carta para decir que su llegada está retardada, el alquiler puede ser alquilado de nuevo 24 horas después de la fecha prevista de su llegada y el precio total queda debido.

**Seguro de cancelación:** Si ha tomado el seguro de cancelación (3), este le devolverá (ver condiciones del seguro de cancelación) :

- el 25% del importe del alquiler para una cancelación mas de 30 días antes de la fecha.
- el 100% del importe del alquiler para una cancelación menos de 30 días antes de la fecha.
- prorrate temporis para una interrupción de estancia.

**Deposito:** Un deposito de 150,00 € le será pedido a su llegada. Será totalmente restituido si ningún deterioro está observado durante el estado de la vivienda y la limpieza hecha.

**NB :** El que Alquila debe tener un seguro de responsabilidad civil y respetar el reglamento del camping.

**Todo conflicto es del recurso de la mediation de MedicyS.**

Fecha : ... / ... / ...

Fecha : ... / ... / ...

Firma del inquilino:

Firma del gerente:

Nº de la parcela : ...

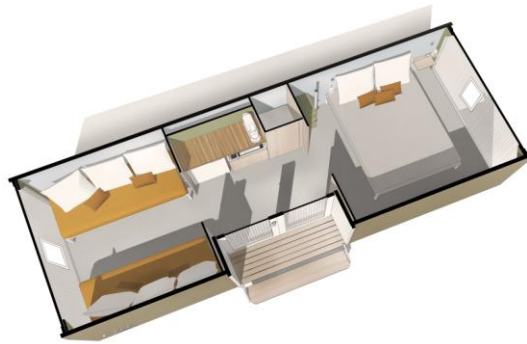

Coco Sweet (2017)

## EQUIPO tienda amueblada Coco Sweet

<b>Habitación :</b>	<b>Cocina / comida :</b>	<b>Vajilla :</b>	<b>Limpieza :</b>
1 cama 140	1 fogon induction	4 platos llanos	1 escoba
1 colchón	1 nevera	4 platos hondos	1 recogedor
1 hule	1 horno microondas	4 platos pequeños	1 barreño
2 almohadas 50*50	1 tapadera	4 tazones	1 bayeta
2 mantas		4 tazas	1 cubo de la basura
1 guardarropa		6 vasos	
4 perchas		1 ensaladera	
	1 mesa	4 cubiertos 4 piezas	
	4 taburetes	1 cuchillo de cocina	
1 espejo	1 armario	1 cuchillo para pan	
		1 espátula	cerradura con llave
		1 abrelatas	
<b>Habitacion/salon:</b>	1 radiadore electrico	1 sacacorchos	
2 banquetas 80		1 abrebotellas	
2 hules		1 cucharon	<b>Para fuera :</b>
2 almohadas 50*50		1 colador	
2 mantas		1 tabla de cortar	
		1 salva mantel	2 tumbonas
		2 cazuelas	1 toldo abierto
		1 sartén	
		2 tapaderas	

**No hay agua en el Coco sweet ( ni cuarto de aseo ni cuarto de baño ni fregadero).**  
Esta situado à unos 20 m de los servicios.

Sábanas y ropa no están incluidas.  
Tenemos sábanas para alquilar también barbacoas.

Le rogamos hacer la limpieza del Mobil Home antes el estado del local al salir.  
Si no esta hecha la limpieza tendremos que guardar 40,00€ del deposito.

Gracias para su comprensión.

**Le deseamos una estancia muy agradable en el camping PRADELONGUE.**